RÈGLES GÉNÉRALES

De la cour de récréation - École Le Bois-Vivant



L'entrée et la sortie

- Je marche sous la galerie et je circule sur le trottoir.
- Au son de la cloche, j'arrête de jouer et me dirige vers la porte d'entrée de l'école.

Dans la cour . . .

- ✗ J'évite d'aller sur la glace.
- La neige reste au sol.
- L'accès aux plateaux de soccer est réservé à ceux qui y jouent.
- ✗ J'évite de jouer au ballon ou à la balle sur la murale.





Les modules de jeux

- Je descends des modules de façon sécuritaire.
- Je peux me suspendre avec mes bras seulement.
- Je glisse les pieds en premier.
- ✗ J'évite de grimper par les glissades lorsque d'autres l'utilisent pour glisser.
- ✗ J'évite de courir lorsque je suis sur le module.

Les buttes

- Je reste à l'écart de la butte de neige créée par le déneigeur.
- ✗ Les culbutes sont interdites en tout temps.
- Lorsque la butte est glacée, un responsable prend la décision de fermer la butte pour la journée.

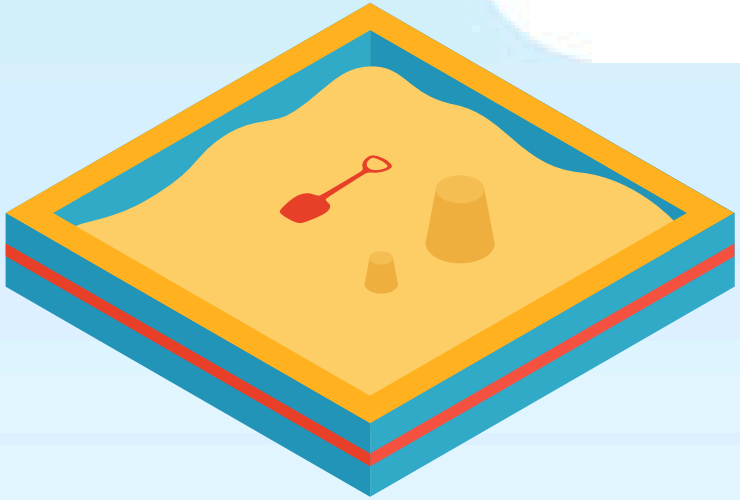

Les balançoires

- Une seule personne par balançoire.
- J'évite de me placer devant ceux qui se balancent.
- Je descends de la balançoire de façon sécuritaire.

Le carré de sable

- Je peux utiliser les petites voitures.
- Le sable et les voitures restent au sol.



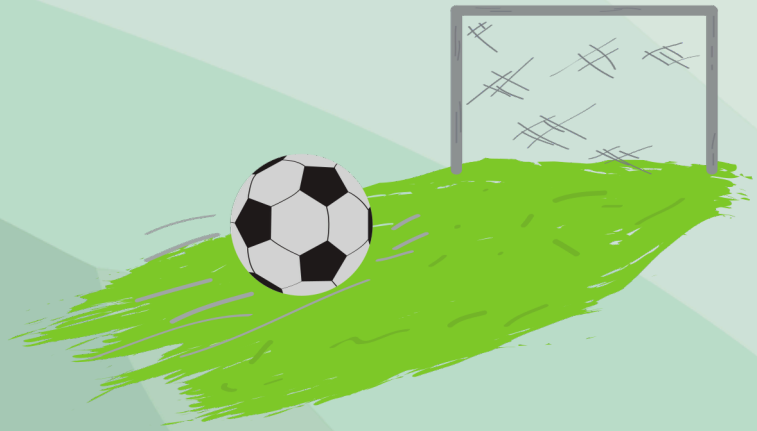

Les zones de jeux

- Je joue avec un bon esprit sportif.
- Je respecte les décisions des arbitres.

Petit module : réservé aux Mat-1e-2e-3e année

Grand module : réservé aux 4e-5e-6e année

Table en rond : réservé aux 4e-5e-6e année

Balançoires : pour tous

Terrain de basket : priorisé à ceux qui jouent au basket.

Terrains de soccer : priorisé à ceux qui jouent au soccer et selon l'horaire des groupes-classes.

IMPORTANT

- En tout temps, je reste à la vue des adultes qui surveillent la cour.
- En tout temps, je joue avec bienveillance.