

Centre
de services scolaire
René-Lévesque

Québec 



AGA
École Ste-Marie

BIENVENUE !!!

19/09/2023

ORDRE DU JOUR

- 1.Mot de bienvenue
- 2.Désignation d'une secrétaire
- 3.Lecture et adoption de l'ordre du jour
- 4.Lecture et adoption du procès-verbal de l'AGA 2022
- 5.Présentation de l'équipe-école
- 6.Rapport annuel de la présidence
- 7.Constitution du conseil d'établissement 2023-2024
- 8.Représentation au comité de parents de la CSSRL
- 9.Formation de l'OPP
10. Protecteur national de l'élève
- 11.Période de questions
- 12.Levée de l'assemblée



4. PROCÈS-VERBAL AGA 19 SEPT. 2022

1. Ouverture de la séance et mot de bienvenue

Mme Nathalie Meunier, directrice, souhaite la bienvenue à tous.

2. Désignation d'une ou d'un secrétaire

Mme Chantal Méthot est nommée secrétaire de la rencontre.

3. Lecture et adoption de l'ordre du jour

Mme Nathalie Meunier fait la lecture de l'ordre du jour. Il est proposé par Mme Édith Vallerand et adopté à l'unanimité.

4. Lecture et adoption du procès-verbal de l'AGA 2021

Mme Meunier fait la lecture du procès-verbal de l'AGA de l'année dernière. Mme Dany Cyr propose l'adoption.

5. Présentation de l'équipe-école

Mme Meunier fait la présentation de chacun des membres du personnel de l'école Sainte-Marie.

6. Rapport annuel de la présidence

Mme Édith Vallerand fait la lecture de son mot de la présidence. Mme Meunier fait la lecture du rapport annuel, ainsi que du portrait de l'école.

7. Conseil d'établissement 2022-2023

Mme Nathalie Meunier est nommée présidente d'élection et elle ouvre la période de mise en candidature:

Mme Édith Vallerand se propose

Mme Catherine Blanchette se propose

Mme Dany Cyr se propose

Mme Karine Gosselin se propose comme parent substitut

Résultat d'élection : (sans vote)

Mmes Catherine Blanchette, Édith Vallerand et Dany Cyr sont élues

Mme Karine Gosselin est élue parent substitut.

Donc, voici les membres du C.É pour l'année 2022-2023 :

Membres parents : Mmes Édith Vallerand , Julie Roy, Dany Cyr, Catherine Blanchette, Karine Gosselin (substitut)

Membres du personnel : Mmes Huguette Bélanger, Chantal Méthot, Catherine Nadeau, Jessie Trudel Langlois
Julie Pelletier (Substitut)

8.Représentation au Comité de parents du CSSRL

Mme Julie Roy, étant représentante l'an dernier, poursuivra comme représentante au Comité de parents.
Accepté à l'unanimité

9. Formation de l'OPP 2021-2022

Mme Meunier informe les parents du rôle de l'OPP (organisme participatif des parents) qui consiste à organiser volontaire des activités avec les élèves de l'école. Mme Édith Vallerand propose la formation de l'OPP.

10.Période de questions

Aucune question

11. Levée de l'assemblée

La levée d'assemblée à 19 h13, elle est proposée par Mme Édith Vallerand et approuvée unanimement.

Présences parents:

Dany Cyr, Édith Vallerand, Catherine Blanchette, Julie Roy, Karine Gosselin, Wendy Beck Donahue

Présences personnel:

Myriam Sweeney, Julie Pelletier, Sylvette Desbois Chantal Méthot, Nancy Dupuis, Natacha Huard, Christina Langlois-Arbour, Catherine Nadeau, Pascale Ritchie, Sophie Méthot, Nathalie Meunier.

5. PRÉSENTATION DE L'ÉQUIPE-ÉCOLE 2023-2024

Préscolaire 4 ans: Sophie Méthot

Préscolaire 5 ans: Julie Pelletier

1^{ère} année: Chantal Méthot

2^e année :Sylvette Desbois

3^e année: Nancy Dupuis / Marnie Rail

4^e année: Catherine Nadeau

5^e année: Émilie Morin-Desbois

6^e année: Huguette Bélanger

Anglais: Philippe B. Mercier

Éducation physique: Natacha Huard

Orthopédagogues: À combler

TES: Mylène Barlow, Catherine Duguay-Moreau

Responsable sdg: Nancy Rehel

Service de Garde: Corinne Issner Véronique Babin

Secrétariat: Jessie T. Langlois

Conciergerie: Luc Gariépy

Direction: Nathalie Meunier



6. RAPPORT ANNUEL DE LA PRÉSIDENTENCE DU C.É.

Mot de la présidence

1. Présentation du conseil d'établissement 2022-2023

2. Bilan des activités:

2.1 Calendrier des séances

2.2 Activités réalisées et décisions prises

2.3 Résultats obtenus



1. Présentation du conseil d'établissement 2022-2023

Mmes Édith Vallerand, parent, présidente du c.é.

Julie Roy, parent, repr. Comité de parent

Dany Cyr, parent

Catherine Blanchette, parent

Karine Gosselin, parent substitut

Jessie T. Langlois, personnel de soutien, secrétaire du cé

Huguette Bélanger, personnel enseignant

Catherine Nadeau, personnel enseignant

Chantal Méthot, personnel enseignant

Nathalie Meunier, directrice



2. Bilan des activités

2.1 Calendrier des séances du conseil

Date (Jour – mois – année)	Type de séance Précision : ordinaire, extraordinaire, sous-comité, etc.
26 septembre 2022	Séance ordinaire
22 novembre 2022	Séance ordinaire
21 février 2023	Séance ordinaire
25 avril 2023	Séance ordinaire
7 juin 2023	Séance ordinaire

2. Bilan des activités

2.2 Activités réalisées et décisions prises

Sujets traités	Dates (mois- année)	Actions réalisées (Ex. : adopté, approuvé consultation effectuée, etc.)	Commentaires (Précision, collaborateurs, ne s'applique pas. etc.)
Pouvoirs généraux			
Adoption du projet éducatif ¹		Adopté juin 2019	Ne s'applique pas
Adoption du plan de lutte contre l'intimidation et la violence	Juin 2022	Adopté	
Approbation des règles de conduite et des mesures de sécurité (ou règles de fonctionnement pour les centres)			Aucun changement 22-23
Approbation des contributions financières exigées		Avril 2023	Décision CSSRL
Établissement des principes d'encadrement des coûts des documents dans lesquels l'élève écrit, dessine ou découpe			Décision CSSRL
Approbation de la liste du matériel d'usage personnel		Approbation juin 2023	
Adoption des règles de fonctionnement des services de garde		Approbation juin 2023	
Avis auprès de la direction d'établissement (pouvoir d'initiative) ou du centre de services scolaire			Ne s'applique pas
Formation de comités (ex. : sous-comité sur un sujet en particulier)			Ne s'applique pas

Sujets traités	Dates (mois-année)	Actions réalisées (Ex. : adopté, approuvé consultation effectuée, etc.)	Commentaires (Précision, collaborateurs, ne s'applique pas. etc.)
Information aux parents et à la communauté des services éducatifs offerts et de leur qualité	Sept. 2022	Information AGA	
Transmission de documents à l'intention des parents	2022-2023	Ponctuel, en continu	
Pouvoirs liés aux services éducatifs			
Approbation des modalités d'application du régime pédagogique	Fév. 2023	Approbation	
Approbation du temps alloué à chaque matière (grilles-matières)	Fév. 2023	Approbation	
Approbation des activités éducatives nécessitant un changement (hors-horaire ou hors-école)	2022-2023	Approbation	Ponctuel, au besoin
Consultation obligatoire des élèves ou d'un groupe d'élèves	Hiver 2022-23	Consultation bien-être à l'école	
Pouvoirs liés aux ressources financières et matérielles			
Adoption du budget annuel de l'établissement	Juin 2023	Adoption	

2.3 Résultats obtenus (priorités du projet éducatif)

Enjeu 1: Améliorer les compétences en écriture

*Taux réussite en écriture :

	Jun 2022	Jun 2023
1:	100%	100%
2:	93%	87,5%
3:	90%	93%
4:	88%	95%
5:	87%	100%
6:	95%	100%

*Élèves à risque (moins de 70% en écriture):

Jun 2022: 30/103 (29%)

Jun 2023: 26/93 (28%)



Enjeu 2 : Assurer un milieu de vie sain et stimulant

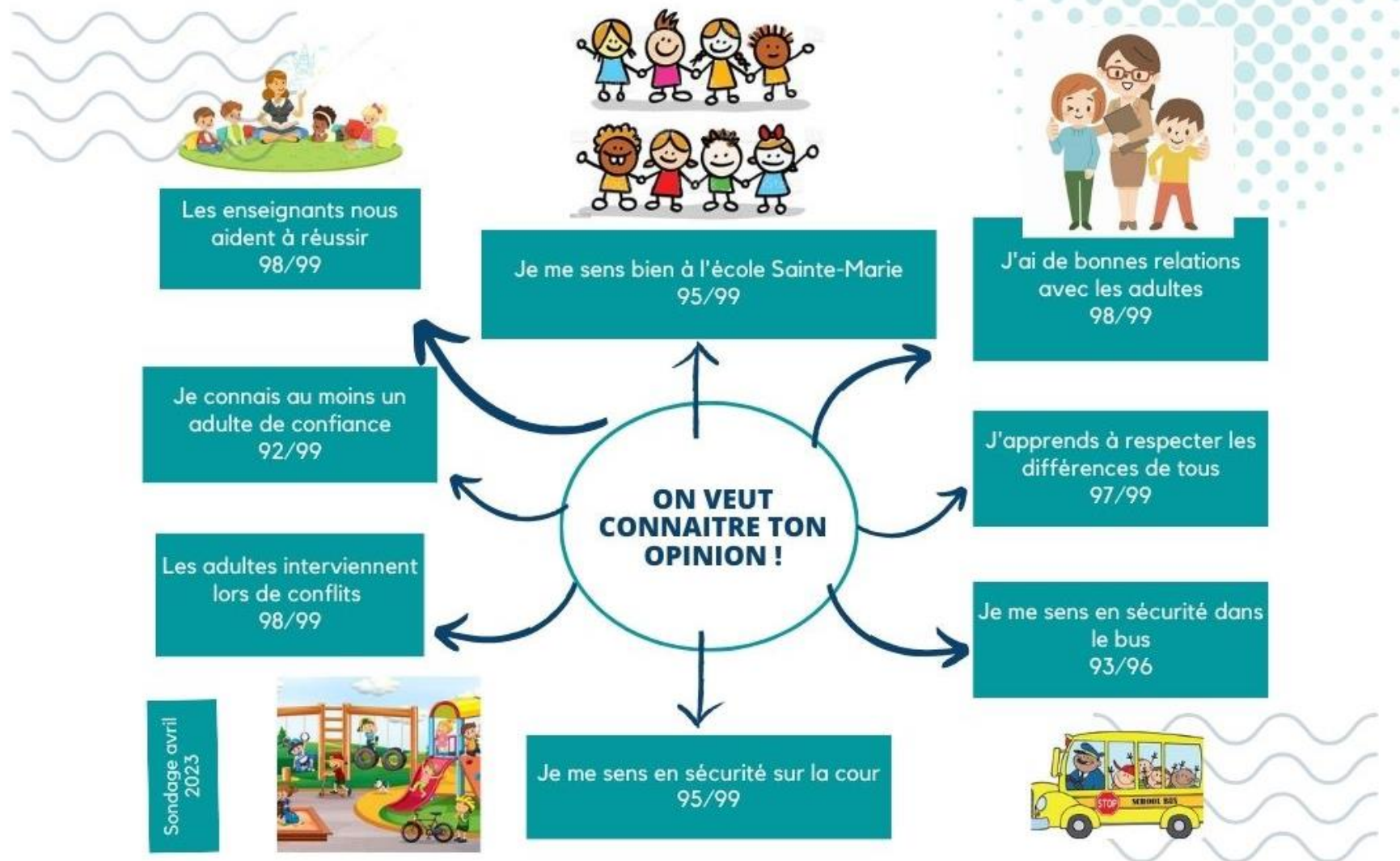

7. CONSTITUTION DU CONSEIL D'ÉTABLISSEMENT

3 postes parents à combler :

Mme Julie Roy (fin de mandat)

Mme Édith Vallerand (non éligible pour une 2^e année)

Mme Dany Cyr (non éligible pour une 2^e année)

1 membre parents en 2^e année de mandat:

Catherine Blanchette

Membres de l'équipe-école:

Mmes Jessie T. Langlois, Huguette Bélanger, Chantal Méthot et
Sylvette Desbois; Julie Pelletier (subs.)

Membre de la direction:

Mme Nathalie Meunier



ÉLECTION 3 MEMBRES PARENTS

- Nomination d'un.e président.e d'élections
- Ouverture de la période de mise en candidature
- Période de vote (au besoin)
- Nomination des membres parents élus:
 - 1 parent (mandat 2 ans)
 - 2 parents (mandat 1 an)
 - 1 parent substitut

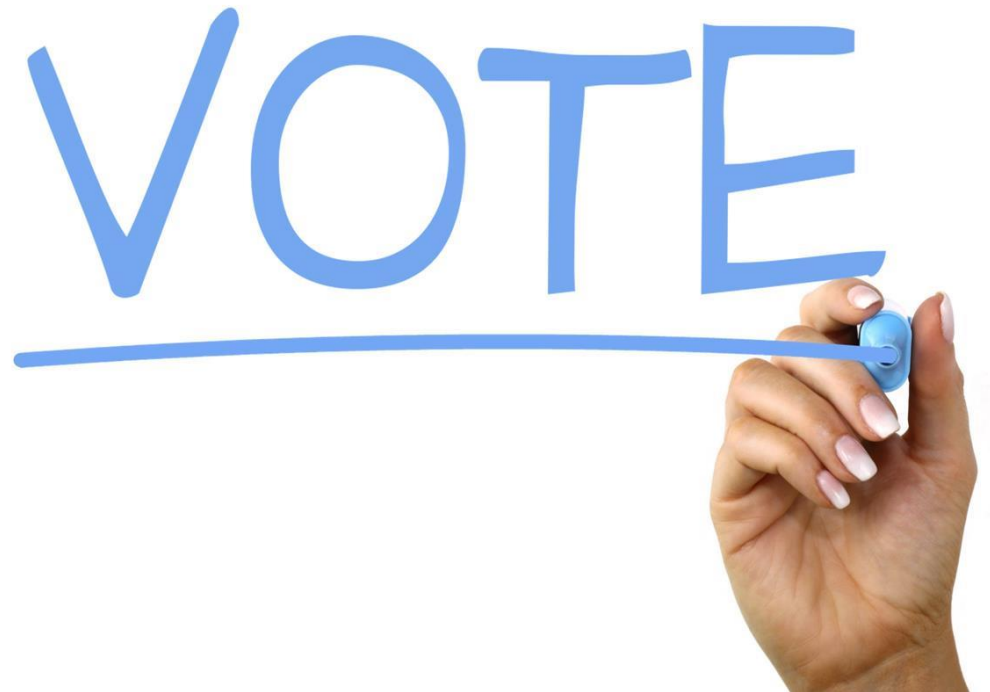

8. RÉPRÉSENTATION AU COMITÉ DE PARENTS

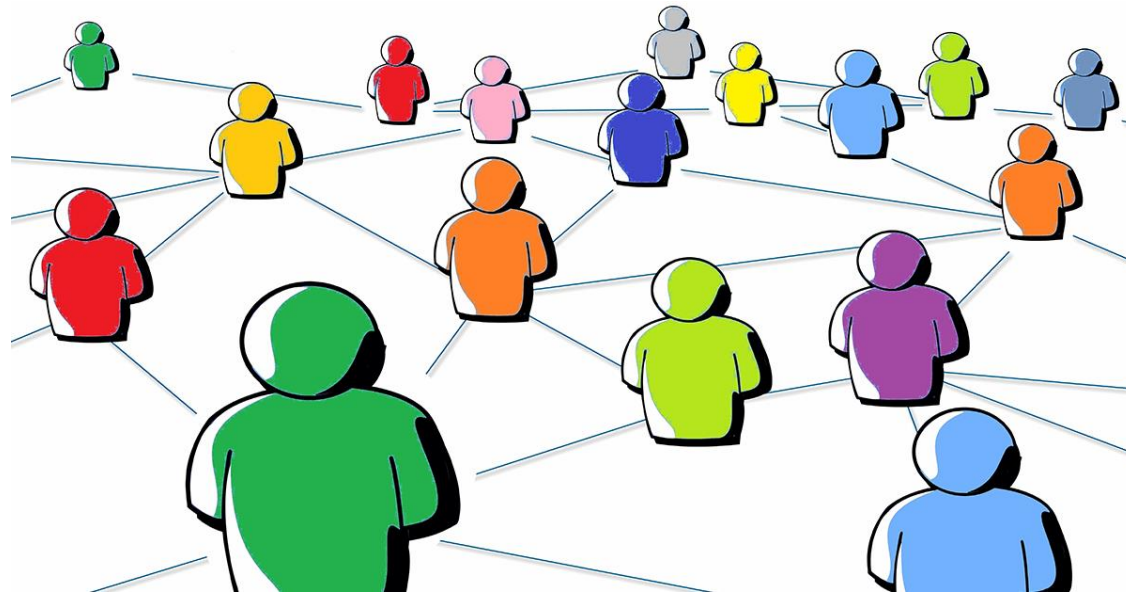

9. FORMATION DE L'OPP

L'**organisme** de **participation** des **parents (OPP)** a pour fonction de promouvoir la collaboration des parents à l'élaboration, à la réalisation et à l'évaluation périodique du projet éducatif de l'école ainsi que leur participation à la réussite de leur enfant.



10. PROTECTEUR NATIONAL DE L'ÉLÈVE

Le Protecteur national de l'élève est responsable de l'application de la procédure de traitement des plaintes et des signalements dans le milieu scolaire québécois.

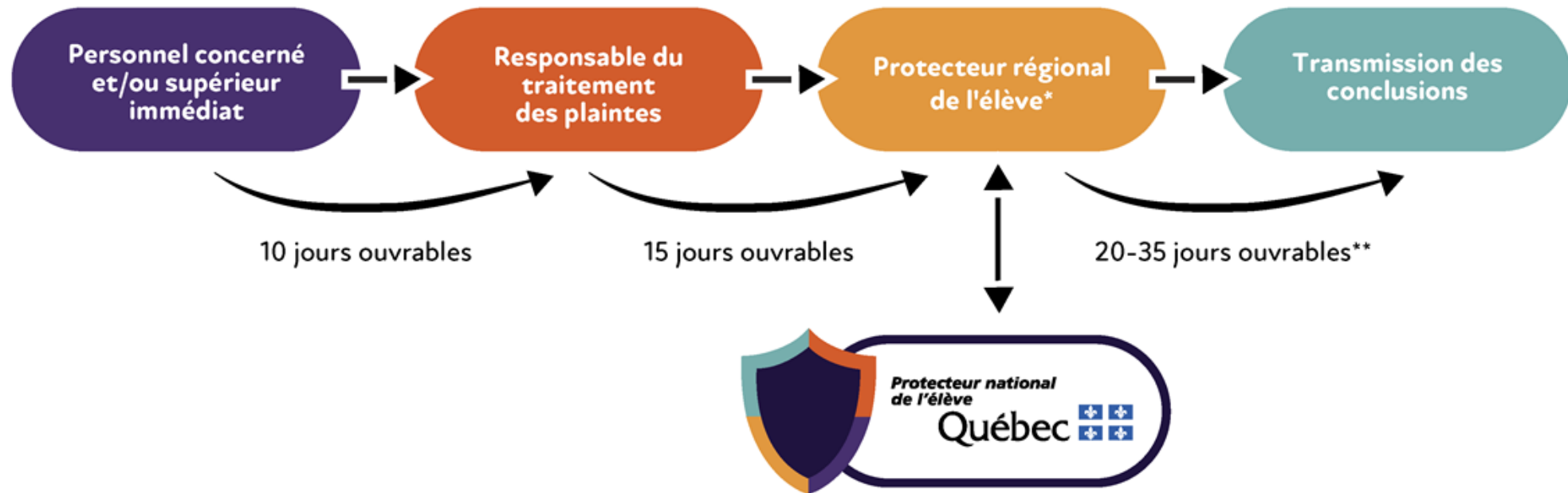

11. PÉRIODE DE QUESTIONS ???



12. LEVÉE DE L'ASSEMBLÉE

